

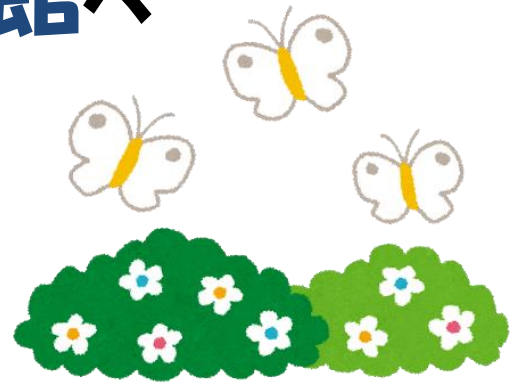

宮崎科学技術館へ ようこそ!



EVENT CALENDAR



SUN	MON	TUE	WED	THU	FRI	SAT
1	2	3	4	5	6	7
8	9	10	11 絵本の読み聞かせ in プラネタリウム 10:00~10:30	12	13	14
15	16 なんでもサイエンス ①12:00~ ②14:30~	17 すいすいパソコン 13:30~16:00	18	19	20	21
22 スカイスクルー 9:30~16:00	23 絵本の読み聞かせ in ライブラリー 12:10~12:40	24 キッズ プラネタリウム 10:00~10:30	25	26	27	28
29 アポロ展 4/29~5/28	30 なんでもサイエンス ①12:00~ ②14:30~					



4/27 キッズプラネタリウム

いつもより少し明るいプラネタリウムでお子様を対象にした星空のお話です。

日時：4月27日（木）
10:00~10:30

料金：展示室の入館料

アポロ展

日時：4/29（土）~5/28（日）
9:00~16:30

内容：4つのゾーンにわかれていて月着陸の経緯からこれからの宇宙開発についての展示、本物の「月の石」、月面探査ローバーの大型模型などもあります。

会場：多目的ホール&展示室

料金：無料
※アポロ展の一部は展示室（有料）にもあります。

対象：どなたでも

入館料

展示室		
大人（高校生以上）	540円	
小人（4歳から中学生）	210円	
展示室とプラネタリウム		
大人（高校生以上）	750円	
小人（4歳から中学生）	310円	

※お得な年間パスポート 友の会
<入会金> 大人3,000円 小人2,000円



宮崎科学技術館 平成29年4月案内



アポロ展

日時：4月29日(土)～5月28日(日)

内容：アポロ計画で採取された本物の「月の石」、将来の月面探査ローバー、
これからの宇宙開発に関するパネルの展示など

対象：幼児～一般

料金：無料（有料ゾーンにも一部展示があります）

会場：多目的ホール(無料ゾーン)・1階展示室(有料ゾーン)



科学技術週間 工作教室

「スカイスクリューをつくろう！」

4月22日(土)・23日(日)

時間：① 9:30 ② 10:45 ③ 13:15
④ 14:00 ⑤ 15:00

定員：各回限定20名 ※9:00～整理券配付

料金：入館料のみ

会場：1階みんなの工作室

※お好きな時間をお選びいただけます

なんでもサイエンス

当館インストラクターによる
身近なものを使った楽しい実験教室

4月16日(日)／4月30日(日)

時間：① 12:00～12:30
② 14:30～15:00
※①、②とも同じ内容です。

対象：入館者ならどなたでも

料金：入館料のみ

会場：1階たのしい実験室

お問い合わせ



宮崎科学技術館
(全般)中山・安部 (プラネタリウム)安達 (パソコン)中武
〒880-0879 宮崎市宮崎駅東1-2-2 TEL(0985)23-2700 FAX(0985)23-0791
URL:<http://cosmoland.miyabunkyo.com/> E-mail:msc03@cosmoland.jp

初開催！！キッズ アワー

2か月に1回
開催予定

内容：プラネタリウム1回目の放映が子供向けにチェンジ！！
子ども向けの星空解説(テーマ: 星空ミュージアムの入園式)とプラネタリウム番組「こぐま座の
ティオ」をお送りします。

日時：4月30日(日)
プラネタリウム 1回目 11:00～11:50

対象：入館された方ならどなたでも

料金：プラネタリウム込の入館料

会場：3階プラネタリウムホール

※4/30 2回目(13:10～)以降の放映は通常放映です。



絵本の読み聞かせ inプラネタリウム

内容：プラネタリウムホールで
絵本の読み聞かせを行います。

日時：4月11日(火)
10:00～10:30

対象：入館された方ならどなたでも

料金：展示室の入館料のみ

会場：3階プラネタリウムホール

プラネタリウム
デビューにどうぞ！



運営ボランティア募集！！

館内案内、展示物やプラネタリウムの解説、
外国からのお客様への対応、イベント対応
など、ボランティアとして当館の運営に参加して
くださる方を募集しています。

申込方法や参加資格、業務内容等の詳細は、
当館ホームページをご覧ください。

<第1回 運営ボランティア説明会>

日時：4月16日(日)

場所：1階 多目的ホール

※初めて参加される方は事前にご連絡ください。

申込方法

申し込み
必要

このマークのある教室は
事前申し込みが
必要です。原則として
締切は10日前とします。

各講座の申し込みは、記の①～⑥を記入の上(友の会会員は会員番号も
明記)、講座ごとに指定された方法でお申し込みください。

①希望講座名(〇月の〇〇教室) ②住所 ③参加者氏名 ④性別
⑤電話番号 ⑥年齢(学生の場合、学校・学年も明記)

住所：〒880-0879 宮崎市宮崎駅東1-2-2 FAX:0985-23-0791

宛先：宮崎科学技術館 〇〇教室係

メールアドレス ■発明クラブ msc03@cosmoland.jp

宮崎科学技術館 発明クラブ員募集！

申し込み
必要

◆名称

宮崎少年少女発明クラブ

◆主な内容

基礎工作(基礎知識・工具の使い方)、アイディア工作(発明、くふう展出展の作品)の製作、
応用工作(木工・金属加工・電気工作)、外部講師を招いてのものづくり教室など

◆対象

原則として、宮崎市・国富町・綾町の小学4年生から中学生

※1年間を通した活動です。ものづくりに興味・関心があり、原則として、第2・第4土曜日の2時間半の活動に継続的に参加できることが条件になります。

◆活動日

原則として、5月～1月までの第2・第4土曜日(20日程度)

※活動日は変更の場合もあります。

◆活動時間

13:30～16:00

◆活動場所

宮崎科学技術館 1階 みんなの工作室

◆参加費

友の会入会費(年間2000円)+活動費(年間2000円)

※活動初日に(開校式の日)に集金させていただきます。

◆申込方法

下記①～⑩を記入の上、申込用紙(館内配布)をFAXまたは
ご持参いただくか、E-mailでお申込みください。

①「発明クラブ希望」と明記

②氏名

③学校名・学年

④保護者名

⑤住所

⑥電話・FAX番号

⑦発明クラブ参加に対する決意

※⑦発明クラブ参加に対する決意の記載がない場合は、受付できない場合があります。

※年齢、学年は平成29年4月1日現在で記入してください。

◆申込期間 平成29年3月1日(水)～4月9日(日)必着

◆その他

開講式(5/13)と閉講式(1/20)には保護者同伴でご参加ください。



★ ★ ★ 4月のプラネタリウムのご案内 ★ ★ ★

4月7日(金)～4月15日(土)

	1回目	2回目	3回目	4回目
火～金曜	11:00	13:30	15:00	
	妖怪ウォッチ	鷹の爪	紙兎ロペ	
土曜	11:00	13:30	15:00	
	妖怪ウォッチ	宇宙兄弟	鷹の爪	
日曜・祝日	11:00	13:10	14:20	15:30
	鷹の爪	妖怪ウォッチ	紙兎ロペ	宇宙兄弟

4月16日(日)～4月30日(日)

	1回目	2回目	3回目	4回目
火～金曜	11:00	13:30	15:00	
	宇宙兄弟	妖怪ウォッチ	ナットのスペース アドベンチャー	
土曜	11:00	13:30	15:00	
	妖怪ウォッチ	ナットのスペース アドベンチャー	宇宙兄弟	
日曜・祝日 4/16 4/23	11:00	13:10	14:20	15:30
	妖怪ウォッチ	鷹の爪	ナットのスペース アドベンチャー	宇宙兄弟
日曜・祝日 4/30	こぐま座のティオ [キッズアワー]	妖怪ウォッチ	ナットのスペース アドベンチャー	宇宙兄弟

※火～土曜に団体利用があるときは、投映番組が変更になることがあります。

※番組は、星空解説＋一般番組の約50分間の投映です。

※4月30日(日)の1回目の投映は、通常投映ではありませんのでご注意ください。2・3・4回目の投映は通常通りです。

◆紙兎ロペ

～ネタバレすつと、おれらロケット
飛ばすつてマジっすか!??～



©紙兎ロペプロジェクト2014/フジテレビジョン
©EXPJ/太陽企画

◆妖怪ウォッチ

プラネタリウムは
星と妖怪がいっぱい!



©LEVEL-5/妖怪ウォッチプロジェクト・テレビ東京

◆ナットのスペース

アドベンチャー



©nWave Pictures

◆秘密結社 鷹の爪

THE PLANETARIUM
ジュラジュラジュラシットラベル



©DLE/EXPJ

◆宇宙兄弟

～一点のひかり～



©小山宙哉・講談社/読売テレビ・A-1 Pictures

◆こぐま座のティオ



お願いとお知らせ

○4月の休館日3日(月)、10日(月)、17日(月)、24日(月)、28日(金)

○カメラ・ビデオ等で撮影しました当館の教室・行事・イベント等の様子を館ニュースやホームページ等に
掲載させていただく場合があります。あらかじめご了承ください。