宮崎科学技術館へようこそ！

5月 EVENT CALENDAR

SUN	MON	TUE	WED	THU	FRI	SAT
		1	2	3 チャレンジサイエンス「ミニこいのぼり」 9:30～11:30 13:00～15:30	4 みんなでキラキラ星空コンサート 18:00～19:30	5 無料開放日
6	7	8 えほんの読み聞かせ in プラネタリウム 10:00～10:30	9	10	11 なんでもサイエンス ①12:00～ ②14:30～	12 すいすいパソコン 13:30～16:00
13 サイエンス親子学習教室 14:00～15:30 申	14	15	16	17	18 星空さんぽin プラネタリウム 19:00～20:00	19 ダ・ヴィンチ工房「3D万華鏡」 13:30～15:30 申
20 なんでもサイエンス ①12:00～ ②14:30～	21	22	23	24	25	26 星空教室② 19:00～20:30 申 すいすいパソコン 13:30～16:00
27 チャレンジサイエンス「ストローとんぼ」 9:30～11:30 13:00～15:30	28 絵本の読み聞かせ in ライブラリー 12:10～12:40	29	30 プラネタリウムメンテナンスのため終日投映中止	31		

5/5　科学とあそぼう！こどもの日　全館無料開放

この日は展示室・プラネタリウムともに無料！

楽しい実験ショーや工作教室など
イベントもりだくさんです☆

■申込みが必要なイベント

5/13（日）サイエンス親子学習教室
（宮崎市・綾町・国富町の小5と保護者　先着16組）

5/19（土）ダ・ヴィンチ工房「３D万華鏡」
（小4～中３　20名）

5/26（土）星空教室②「春の星空と木星」
（幼児～一般　先着80名）

5/4　みんなでキラキラ星空コンサート ～こどもの日スペシャル～「リズムであそぼう！ワン・ツー・スリー♪」

18：00～19：30（開場17：30）

第1部：星の話「どこどこ？お星さま」
第2部：親子で楽しめるファミリーコンサート
「星空のキラメキ」
出演　Beauty&Beast

チケット料金
■大　人　500円（前売り400円）
■子ども　400円（前売り300円）

(公財)宮崎文化振興協会　宮崎科学技術館　〒880-0879　宮崎市宮崎駅東1丁目2番地２　TEL：0985-23-2700

宮崎科学技術館　平成３０年５月案内

科学とあそぼう！こどもの日　全館無料開放

プラネタリウム６回投映！

９時から１階インフォメーションで整理券配付！

① ９：30　ドラえもん３
②10：30　ノーマン・ザ・スノーマン
③11：30　ドラえもん３
④12：30　ノーマン・ザ・スノーマン
⑤13：30　ドラえもん３
⑥14：30　ノーマン・ザ・スノーマン

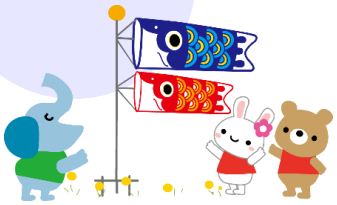

ＪＳＣ不思議なサイエンスショー「シャボン玉であそぼう」

①１２：００～
②１４：１０～

すいすいパソコン

９：３０～１５：４０
パソコン研修室前で
9時から整理券配付！

チャレンジサイエンス「ミニこいのぼり作り」

９：３０～１６：００
（受付１５：３０まで）

みんなでキラキラ星空コンサート ～こどもの日スペシャル～

「リズムであそぼう！ワン・ツー・スリー♪」

日時：5月4日（金・祝）　18:00～19:30（終了予定）　※開場17:30

内容：第1部　星の話
「どこどこ？お星さま」
お話：プラネタリウム職員

第2部　親子で楽しめるファミリーコンサート
「星空のキラメキ」
出演：Beauty&Beast　押川 まり（ピアノ・ボーカル）、服部 央（ドラム・パーカッション）

対象：幼児～一般の方（定員240人）
※小・中学生の方は保護者同伴でお越しください。

料金：【前売券】大人（高校生以上）400円、小人300円
【当日券】大人　500円、小人400円　※3歳以下は無料です。

■前売り券の取り扱い　4月1日（日）～5月3日（木・祝）
宮崎科学技術館、宮崎市民プラザ、メディキット県民文化センター、宮崎山形屋、宮交シティ、みやざきアートセンター
※当日券は宮崎科学技術館で17時から販売します。

プラネタリウム
デビューにどうぞ！

えほんの読み聞かせ in プラネタリウム

内容：プラネタリウムホールで大迫力の映像と合わせて絵本の読み聞かせを行います。

日時：5月8日（火）
10:00～10:30

対象：入館された方ならどなたでも

料金：入館料のみ（3歳以下無料）

会場：3階プラネタリウムホール

第２回　星空教室

申込み必要

テーマ
「春の星空と木星」
・春の星空について詳しく学習
・見頃を迎える木星の紹介
・当日の星空のみどころ紹介
※雨天・曇天の場合、観望会は中止します。

日時：5月26日（土）19:00～20:30

対象：幼児～一般の方　（先着80人）

料金：100円（3歳以下は無料）

会場：3階プラネタリウムホール、屋外

※電子メール、FAX、HPの参加申込フォームの
いずれかでお申込みください。
※申込締切りは、前日までです。定員になり次第、
申込みを締め切ります。

なんでもサイエンス

5月　4日（金・祝）
「油でおこる　海底火山大ふん火」

5月20日（日）
「砂から金属！？砂鉄のちから」

時間：①12:00～12:30
②14:30～15:00
※①、②とも同じ内容です。
※各回限定16組

対象：入館者ならどなたでも

料金：入館料のみ

会場：1階たのしい実験室

チャレンジサイエンス

内容：　5月 3日（木・祝）、5日（土・祝）
「ミニこいのぼり」

5月27日（日）　**「ストローとんぼ」**

時間：　①　9:30～12:00（受付11:30まで）
②13:00～16:00（受付15:30まで）
※①、②とも同じ内容です。
※5月5日は9:30～16:00（受付15:30まで）です。

対象：入館者ならどなたでも

料金：入館料のみ

会場：1階みんなの工作室

ＪＳＣ不思議なサイエンスショー

JSC（科学技術館の教育ボランティア団体）による
身近な科学現象をテーマにした実験ショー

内容：超低温で起こる色々な現象

日時：5月5日（土・祝）
①12：00～12：30
②14：10～14：40
※①、②とも同じ内容です。

対象：どなたでも

料金：無料

会場：1階多目的ホール

サイエンス親子学習教室

申込み必要

日時： 5月13日（日）14：00～15：30

内容： 電池の世界を探検しよう！

対象： 宮崎市・綾町・国富町の
小学5年生とその保護者（先着16組）
※必ず保護者同伴でご参加ください。

料金： 500円（※展示室・プラネタリウム観覧には入館料が必要です。）

会場： 1階 たのしい実験室

※**往復はがき**でお申込みください。
※1組3名以内でお申込みください。ハガキ1通につき1組の申込となります。
※締切4/27（金）（ただし定員になりしだい締め切らせていただきます。）

星空さんぽ inプラネタリウム
船でめぐる星空の旅
-幸せの星・ホクレアとともに-

日時： 5月19日（土）19：00～20：00

内容： 船乗りたちが作りだした星空航海術を使いながら、星空を散歩します。

対象： 子どもから大人まで 240人

料金： 前売り券400円(当日券500円）3歳以下無料
チケットは当館インフォメーションで販売
■友の会～ 4月14日（土）先行発売
■一般 ～ 4月21日（土）発売

会場： 3階プラネタリウムホール

ダ・ヴィンチ工房

申込み必要

内容： 3D万華鏡

日時： 5月19日（土）
13：30～15：30

対象： 小学4年生から中学生まで
定員20名

料金： 500円

会場： 1階みんなの工作室

※**電子メール、FAX、往復はがき、直接持参**の
いずれかでお申込みください。10日前必着。

5月のプラネタリウムのご案内

直径27mの世界最大級ドームで満天の星空を眺めてみませんか？

5月2日（水）～5月31日（木）				
	1回目	2回目	3回目	4回目
月～金曜	11:00	13:30	15:00	
	名探偵コナン	ちびまる子ちゃん	ドラえもん3	
土曜	11:00	13:30	15:00	
	ノーマン・ザ・スノーマン	妖怪ウォッチ	名探偵コナン	
日曜・祝日	11:00	13:10	14:20	15:30
	ドラえもん3	名探偵コナン	ちびまる子ちゃん	ノーマン・ザ・スノーマン

5月5日（土・祝）					
1回目 9:30	2回目 10:30	3回目 11:30	4回目 12:30	5回目 13:30	6回目 14:30
ドラえもん3	ノーマン・ザ・スノーマン	ドラえもん3	ノーマン・ザ・スノーマン	ドラえもん3	ノーマン・ザ・スノーマン

※5/4（金・祝）は、コンサート開催のため4回目の投映は中止です。
※プラネタリウムメンテナンスのため、5/30（水）は終日投映中止です。
※火～金曜に団体利用があるときは、投映番組が変更になることがあります。
※番組は、星空解説＋一般番組の約50分間の投映です。

申込方法

各講座の申込みは、下記の①～⑤を記入の上（友の会会員は会員番号も明記）、
講座ごとに指定された方法でお申込みください。

①希望講座名（〇月の〇〇教室） ②住所 ③参加者氏名 ④電話番号
⑤年齢（学生の場合、学校・学年も明記）

住所：〒880-0879 宮崎市宮崎駅東1-2-2

宛先：宮崎科学技術館 〇〇教室係
メールアドレス：■星空教室 msc07@cosmoland.jp
■ダ・ヴィンチ工房 msc15@cosmoland.jp

申込み必要

このマークのある教室は、事前申込みが必要です。原則として、締切は10日前とします。

◆名探偵コナン　探偵たちの星月夜

©青山剛昌/小学館・読売テレビ・TMS 1996

◆ちびまる子ちゃん　星にねがいを

©さくらプロダクション/日本アニメーション

◆妖怪ウォッチ

プラネタリウムは星と妖怪がいっぱい！

©LEVEL-5/妖怪ウォッチプロジェクト・テレビ東京

◆ノーマン・ザ・スノーマン

ⒸTAIYO KIKAKU co.,ltd　ⒸEXPLORERS JAPAN

◆ドラえもん宇宙ふしぎ大探検3

©Fujiko-Pro,Shogakukan,TV-Asahi,Shin-ei,and ADK
©JAXA　提供 Courtesy NASA/JPL-Caltech.

お願いとお知らせ

〇5月の休館日　**1日（火）**、7日（月）、14日（月）、21日（月）、28日（月）、**29日（火）**
〇カメラ・ビデオ等で撮影しました当館の教室・行事・イベント等の様子を館ニュースやホームページ等に掲載させていただく場合があります。あらかじめご了承ください。

お問合せ ☎

宮崎科学技術館
（全般）安部・植野　　（プラネタリウム・パソコン）安達
〒880-0879　宮崎市宮崎駅東1-2-2
TEL　（0985）23-2700　FAX（0985）23-0791
URL：http://cosmoland.miyabunkyo.com/
E-mail：msc02@cosmoland.jp